

Observatori de la

immigració

Alt Penedès - Garraf

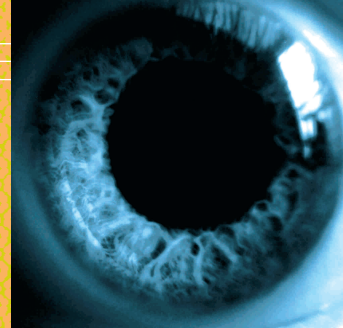

3r trimestre 2007



MANCOMUNITAT PENEDÈS-GARRAF
Servei d'iniciatives econòmiques

Índex

Contractació registrada a estrangers 3
3r trimestre de 2007

Atur registrat a estrangers 12
3r trimestre de 2007

MANCOMUNITAT PENEDÈS-GARRAF
SERVEI D'INICIATIVES ECONÒMIQUES

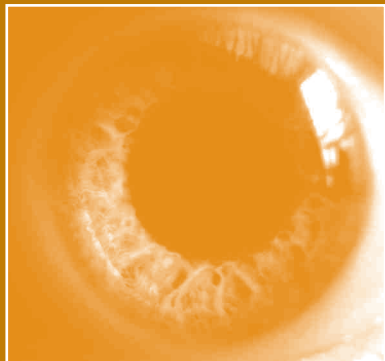

Contractació registrada a estrangers

3r trimestre de 2007

OBSERVATORI DE LA IMMIGRACIÓ



Contractació registrada a estrangers

TRETS CARACTERÍSTICS A L'ALT Penedès

> Del total de contractes registrats a l'Alt Penedès durant el tercer trimestre del 2007, el 34% pertanyen a persones estrangeres. En concret, la contractació a estrangers suma un total de 4.476 contractes, dels quals gairebé la meitat (49%) han estat registrats el mes de setembre.

> El perfil de la contractació a la comarca es manté en els mateixos paràmetres que en trimestres anteriors: en termes de gènere els més beneficiats són els homes (79%), mentre que per edat les més afavorides han estat les franges joves, de manera que el 87% es situen per sota dels 45 anys, i en concret el 36% dels estrangers contractats tenen menys de 30 anys. En el referent al resultat trimestral, el sector econòmic més dinàmic és el dels serveis (54%), seguit de l'agricultura (30%),

i a distància es situen la construcció (9%) i la indústria (7%). Cal, però, destacar el paper variable que experimenta el sector de l'agricultura al llarg del període estudiat. Si bé el mes de juliol representa únicament el 3% de la contractació realitzada a estrangers, a l'agost s'incrementa fins un 28% i al setembre representa el 44%, i es converteix durant aquest mes en el sector més rellevant pel que fa a la contractació a estrangers.

> El 94% dels contractes realitzats a estrangers es veuen afectats per la temporalitat. En aquest línia, el 34% dels contractes registrats a la comarca no superen els 6 mesos de durada, mentre que els contractes de durada indeterminada representen gairebé el 60% de la contractació realitzada a estrangers.

TRETS CARACTERÍSTICS AL GARRAF

> El 22% de la contractació realitzada al Garraf durant el tercer trimestre del 2007 correspon a persones estrangeres. Dels 2.525 contractes registrats a estrangers al llarg del període estudiat, el 41% s'han registrat durant el mes de juliol i un 32% al setembre.

> Pel que fa al perfil, les dades ens indiquen que la contractació afavoreix en major mesura als homes, en un 58% dels casos, mentre que per edat el 38% dels contractes han estat realitzats a estrangers de menys de 30 anys, i un 48% es situen entre els 30 i 44 anys. Els serveis i la construcció destaquen com els sectors més dinàmics del territori pel que fa a la contractació d'estrangers, amb el 72% i

el 23% respectivament. Cal, però, tenir en compte l'increment que s'ha produït al llarg del trimestre de la proporció de contractes originats per la construcció, que han passat del 18% el mes de juliol al 34% comptabilitzat el setembre. Per contra, el sector serveis representava el 79% dels contractes realitzats el mes de juliol i ha passat al 60% el mes de setembre, el que suposa una disminució de gairebé 20 punts.

> La temporalitat afecta el 87% d'aquesta contractació. En concret, més del 40% dels contractes realitzats a estrangers no supera els 3 mesos de durada i un 50% duren com a màxim 6 mesos.

Contractes registrats per nombre, sexe i edat

Nombre contractes	Juliol	Agost	Setembre	TOTAL
Nombre	1.016	1.287	2.173	4.476
%	22,70	28,75	48,55	100,00

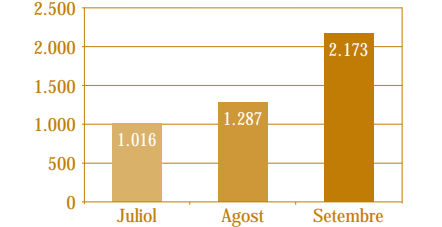

Sexe	Juliol	Agost	Setembre	TOTAL	% S/contractes
Homes	736	1.003	1.785	3.524	78,73
Dones	280	284	388	952	21,27
TOTAL	1.016	1.287	2.173	4.476	100,00

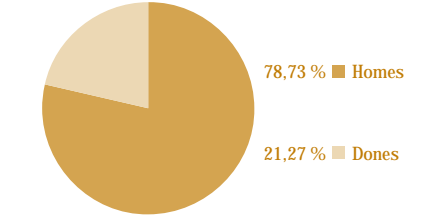

Edat	Juliol	Agost	Setembre	TOTAL	% S/contractes
< 19 anys	20	28	63	111	2,48
19-24 anys	162	160	246	568	12,69
25-29 anys	230	269	442	941	21,02
30-44 anys	491	649	1.142	2.282	50,98
> 45 anys	113	181	280	574	12,83
TOTAL	1.016	1.287	2.173	4.476	100,00

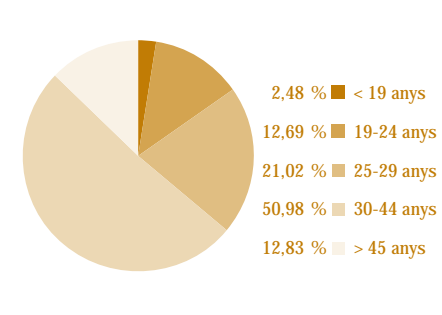

Nombre contractes	Juliol	Agost	Setembre	TOTAL
Nombre	1.038	677	810	2.525
%	41,11	26,81	32,08	100,00

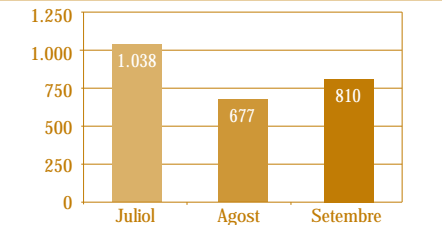

Sexe	Juliol	Agost	Setembre	TOTAL	% S/contractes
Homes	576	385	498	1.459	57,78
Dones	462	292	312	1.066	42,22
TOTAL	1.038	677	810	2.525	100,00

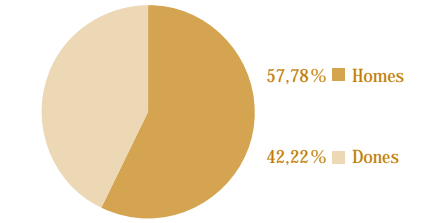

Edat	Juliol	Agost	Setembre	TOTAL	% S/contractes
< 19 anys	50	18	20	88	3,48
19-24 anys	132	82	108	322	12,75
25-29 anys	227	155	177	559	22,14
30-44 anys	515	324	383	1.222	48,40
> 45 anys	114	98	122	334	13,23
TOTAL	1.038	677	810	2.525	100,00

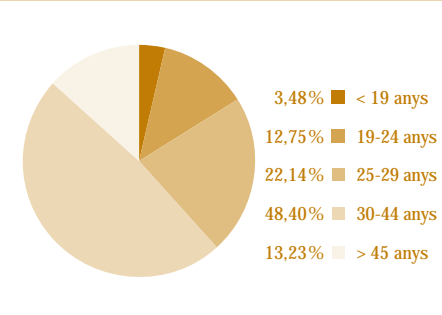

Contractes registrats per sector econòmic, tipus de contracte i sexe, i per durada

Sector econòmic	Juliol	Agost	Setembre	TOTAL	% S/contractes
Agricultura	28	358	954	1.340	29,94
Indústria	83	84	152	319	7,12
Construcció	141	71	180	392	8,76
Serveis	764	774	887	2.425	54,18
TOTAL	1.016	1.287	1.076	4.476	100,00

29,94 % ■ Agricultura
7,12 % ■ Indústria
8,76 % ■ Construcció
54,18 % ■ Serveis

Tipus de cont. i sexe		Juliol	Agost	Setembre	TOTAL	% S/contractes
Indefinit	Homes	64	56	72	192	5,92
	Dones	23	21	29	73	
Temporals	Homes	672	947	1.713	3.332	94,08
	Dones	257	263	359	879	
TOTAL	Indefinit	87	77	101	265	100,00
	Temporals	929	1.210	2.072	4.211	

5,92 % ■ Indefinit
94,08 % ■ Temporals

Durada en mesos	Juliol	Agost	Setembre	TOTAL	% S/contractes
< 1 mes	236	304	263	803	17,94
1 a 3 mesos	192	103	152	447	9,98
4 a 6 mesos	71	57	140	268	5,99
7 a 12 mesos	17	13	29	59	1,32
13 a 18 mesos	-	-	5	5	0,11
19 a 24 mesos	2	1	-	3	0,07
> 24 mesos	5	-	-	5	0,11
Indeterminat	406	732	1.483	2.621	58,56
Indefinit	87	77	101	265	5,92
TOTAL	1.016	1.287	2.173	4.476	100,00

17,94% ■ < 1 mes
9,98% ■ 1 a 3 mesos
5,99% ■ 4 a 6 mesos
1,32% ■ 7 a 12 mesos
0,29% ■ > 12 mesos
58,56% ■ Indeterminat
5,92% ■ Indefinit

Contractes registrats per sector econòmic, tipus de contracte i sexe, i per durada

Sector econòmic	Juliol	Agost	Setembre	TOTAL	% S/contractes
Agricultura	3	14	3	20	0,79
Indústria	23	40	44	107	4,24
Construcció	191	120	273	584	23,13
Serveis	821	503	490	1.814	71,84
TOTAL	1.038	677	810	2.525	100,00

0,79 % ■ Agricultura
4,24 % ■ Indústria
23,13 % ■ Construcció
71,84 % ■ Serveis

Tipus de cont. i sexe		Juliol	Agost	Setembre	TOTAL	% S/contractes
Indefinits	Homes	66	57	67	190	13,15
	Dones	60	35	47	142	
Temporals	Homes	510	328	431	1.269	86,85
	Dones	402	257	265	924	
TOTAL	Indefinits	126	92	114	332	100,00
	Temporals	912	585	696	2.193	

13,15 % ■ Indefinits
86,85 % ■ Temporals

Durada en mesos	Juliol	Agost	Setembre	TOTAL	% S/contractes
< 1 mes	230	175	163	568	22,49
1 a 3 mesos	231	132	116	479	18,97
4 a 6 mesos	94	52	68	214	8,48
7 a 12 mesos	30	19	21	70	2,77
13 a 18 mesos	-	-	1	1	0,04
19 a 24 mesos	-	-	-	-	-
> 24 mesos	-	1	5	6	0,24
Indeterminat	327	206	322	855	33,86
Indefinit	126	92	114	332	13,15
TOTAL	1.038	677	810	2.525	100,00

22,49 % ■ < 1 mes
18,97 % ■ 1 a 3 mesos
8,48 % ■ 4 a 6 mesos
2,77 % ■ 7 a 12 mesos
0,28 % ■ > 12 mesos
33,86 % ■ Indeterminat
13,15 % ■ Indefinit

Contractació registrada per municipis, mes i sector econòmic

Municipis	Juliol	Agost	Setembre	TOTAL	Agricultura	Indústria	Construcció	Serveis	TOTAL
Avinyonet del Penedès	14	11	82	107	62	-	4	16	82
Les Cabanyes	4	11	5	20	1	-	-	4	5
Castellet i la Gornal	12	32	27	71	14	2	3	8	27
Castellví de la Marca	9	34	69	112	62	2	3	2	69
Font-rubí	14	46	133	193	115	8	2	8	133
Gelida	50	45	65	160	12	7	-	46	65
La Granada	23	28	39	90	22	8	1	8	39
Mediona	5	11	27	43	24	1	2	-	27
Olèrdola	43	41	140	224	84	10	6	40	140
Olesa de Bonesvalls	1	1	2	4	-	-	1	1	2
Pacs del Penedès	18	17	43	78	12	10	4	17	43
El Pla del Penedès	0	24	36	60	33	-	1	2	36
Pontons	3	0	6	9	5	-	-	1	6
Puigdàlber	3	6	2	11	-	1	-	1	2
Sant Cugat Sesgarrigues	8	18	35	61	15	14	1	5	35
Sant Llorenç d'Hortons	8	12	50	70	29	5	5	11	50
Sant Martí Sarroca	31	64	142	237	132	2	6	2	142
Sant Pere de Riudebitlles	10	10	13	33	1	1	3	8	13
Sant Quintí de Mediona	6	8	16	30	9	-	6	1	16
Sant Sadurní d'Anoia	80	148	159	387	48	24	25	62	159
Santa Fe del Penedès	2	1	11	14	7	4	-	-	11
Santa Margarida i els Monjos	108	86	133	327	16	16	18	83	133
Subirats	39	57	104	200	65	5	1	33	104
Torrelavit	16	18	61	95	26	5	2	28	61
Torrelles de Foix	8	16	49	73	34	2	6	7	49
Vilafranca del Penedès	493	485	665	1.643	84	25	72	484	665
Vilobí del Penedès	8	57	59	124	42	-	8	9	59
Total Comarca	1.016	1.287	2.173	4.476	954	152	180	887	2.173

Municipis	Juliol	Agost	Setembre	TOTAL	Agricultura	Indústria	Construcció	Serveis	TOTAL
Canyelles	8	6	8	22	-	1	6	1	8
Cubelles	44	34	70	148	-	1	44	25	70
Olivella	5	4	6	15	-	-	4	2	6
Sant Pere de Ribes	90	56	116	262	-	2	35	79	116
Sitges	465	262	211	938	-	2	53	156	211
Vilanova i la Geltrú	426	315	399	1.140	3	38	131	227	399
Total Comarca	1.038	677	810	2.525	3	44	273	490	810

Contractació registrada per municipis, sexe i edat

Municipis	Homes	Dones	< 19 anys	de 19 a 24	de 25 a 30	de 30 a 45	> 45 anys	TOTAL
Avinyonet del Penedès	69	13	4	6	20	43	9	82
Les Cabanyes	3	2	-	1	1	3	-	5
Castellet i la Gornal	22	5	-	2	5	10	10	27
Castellví de la Marca	65	4	-	3	14	43	9	69
Font-rubí	116	17	6	14	22	61	30	133
Gelida	46	19	2	6	18	30	9	65
La Granada	34	5	1	5	11	20	2	39
Mediona	25	2	-	4	2	19	2	27
Olèrdola	105	35	2	14	20	90	14	140
Olesa de Bonesvalls	2	-	-	-	1	1	-	2
Pacs del Penedès	37	6	2	10	5	21	5	43
El Pla del Penedès	30	6	2	9	6	17	2	36
Pontons	5	1	-	1	-	5	-	6
Puigdàlber	2	-	-	-	1	1	-	2
Sant Cugat Sesgarrigues	35	-	1	5	3	19	7	35
Sant Llorenç d'Hortons	45	5	2	-	6	35	7	50
Sant Martí Sarroca	124	18	3	15	27	73	24	142
Sant Pere de Riudebitlles	11	2	-	1	4	7	1	13
Sant Quintí de Mediona	15	1	-	4	2	8	2	16
Sant Sadurn d'Anoia	143	16	5	17	33	75	29	159
Santa Fe del Penedès	10	1	2	1	1	6	1	11
Santa Margarida i els Monjos	95	38	8	9	34	75	7	133
Subirats	95	9	-	8	17	54	25	104
Torrelavit	58	3	2	7	12	29	11	61
Torrelles de Foix	42	7	-	13	5	25	6	49
Vilafranca del Penedès	498	167	17	82	157	351	58	665
Vilobí del Penedès	53	6	4	9	15	21	10	59
Total Comarca	1.785	388	63	246	442	1.142	280	2.173

Municipis	Homes	Dones	< 19 anys	de 19 a 24	de 25 a 30	de 30 a 45	> 45 anys	TOTAL
Canyelles	7	1	-	2	2	4	-	8
Cubelles	56	14	1	13	17	32	7	70
Olivella	5	1	-	-	2	4	-	6
Sant Pere de Ribes	63	53	4	17	25	53	17	116
Sitges	118	93	5	28	46	100	32	211
Vilanova i la Geltrú	249	150	10	48	85	190	66	399
Total Comarca	498	312	20	108	177	383	122	810

Contractació registrada per municipis, tipus de contracte i sexe

Municipis	Indefinites Homes	Indefinites Dones	Temporals Homes	Temporals Dones	Indefinites Total	Temporals Total
Avinyonet del Penedès	3	1	66	12	4	78
Les Cabanyes	2	1	1	1	3	2
Castellet i la Gornal	2	1	20	4	3	24
Castellví de la Marca	1	-	64	4	1	68
Font-rubí	3	-	113	17	3	130
Gelida	5	-	41	19	5	60
La Granada	4	-	30	5	4	35
Mediona	-	-	25	2	-	27
Olèrdola	5	-	100	35	5	135
Olesa de Bonesvalls	-	-	2	-	-	2
Pacs del Penedès	-	-	37	6	-	43
El Pla del Penedès	1	-	29	6	1	35
Pontons	-	-	5	1	-	6
Puigdàlber	1	-	1	-	1	1
Sant Cugat Sesgarrigues	-	-	35	-	-	35
Sant Llorenç d'Hortons	1	1	44	4	2	48
Sant Martí Sarroca	2	-	122	18	2	140
Sant Pere de Riudebitlles	1	1	10	1	2	11
Sant Quintí de Mediona	-	-	15	1	-	16
Sant Sadurní d'Anoia	13	5	130	11	18	141
Santa Fe del Penedès	-	-	10	1	-	11
Santa Margarida i els Monjos	2	2	93	36	4	129
Subirats	1	2	94	7	3	101
Torrelavit	8	1	50	2	9	52
Torrelles de Foix	1	-	41	7	1	48
Vilafranca del Penedès	16	13	482	154	29	636
Vilobí del Penedès	-	1	53	5	1	58
Total Comarca	72	29	1.713	359	101	2.072

Municipis	Indefinites Homes	Indefinites Dones	Temporals Homes	Temporals Dones	Indefinites Total	Temporals Total
Canyelles	-	-	7	1	-	8
Cubelles	9	2	47	12	11	59
Olivella	-	-	5	1	-	6
Sant Pere de Ribes	11	10	52	43	21	95
Sitges	24	13	94	80	37	174
Vilanova i la Geltrú	23	22	226	128	45	354
Total Comarca	67	47	431	265	114	696

Contractació registrada per municipis i durada

Municipis	< 1 mes	de 1 a 3 mesos	de 4 a 6 mesos	de 7 a 12 mesos	de 13 a 18 mesos	de 19 a 24 mesos	>24 mesos	Indeterm.	Indefinitos	TOTAL
Avinyonet del Penedès	3	2	2	3	-	-	-	68	4	82
Les Cabanyes	-	-	1	-	-	-	-	1	3	5
Castellet i la Gornal	1	2	5	-	-	-	-	16	3	27
Castellví de la Marca	-	3	1	-	1	-	-	63	1	69
Font-rubí	-	1	-	-	-	-	-	129	3	133
Gelida	14	15	10	-	-	-	-	21	5	65
La Granada	1	1	2	1	-	-	-	30	4	39
Mediona	-	1	1	1	-	-	-	24	-	27
Olèrdola	9	10	11	1	-	-	-	104	5	140
Olesa de Bonesvalls	-	-	1	-	-	-	-	1	-	2
Pacs del Penedès	1	6	9	2	-	-	-	25	-	43
El Pla del Penedès	-	1	-	-	-	-	-	34	1	36
Pontons	-	-	-	1	-	-	-	5	-	6
Puigdàlber	-	1	-	-	-	-	-	-	1	2
Sant Cugat Sesgarrigues	-	-	2	2	-	-	-	31	-	35
Sant Llorenç d'Hortons	2	3	3	1	-	-	-	39	2	50
Sant Martí Sarroca	-	3	1	1	-	-	-	135	2	142
Sant Pere de Riudebitlles	-	1	2	2	-	-	-	6	2	13
Sant Quintí de Mediona	1	-	3	-	1	-	-	11	-	16
Sant Sadurn d'Anoia	7	11	10	1	-	-	-	112	18	159
Santa Fe del Penedès	-	1	2	1	-	-	-	7	-	11
Santa Margarida i els Monjos	6	19	9	2	-	-	-	93	4	133
Subirats	6	2	1	-	-	-	-	92	3	104
Torrelavit	-	1	4	-	-	-	-	47	9	61
Torrelles de Foix	-	2	2	-	-	-	-	44	1	49
Vilafranca del Penedès	210	65	56	9	3	-	-	293	29	665
Vilobí del Penedès	2	1	2	1	-	-	-	52	1	59
Total Comarca	263	152	140	29	5	-	-	1.483	101	2.173

Municipis	< 1 mes	de 1 a 3 mesos	de 4 a 6 mesos	de 7 a 12 mesos	de 13 a 18 mesos	de 19 a 24 mesos	>24 mesos	Indeterm.	Indefinitos	TOTAL
Canyelles	1	2	2	-	-	-	-	3	-	8
Cubelles	2	14	5	4	-	-	-	34	11	70
Olivella	-	2	-	-	-	-	-	4	-	6
Sant Pere de Ribes	11	17	14	5	-	-	-	48	21	116
Sitges	48	28	16	4	1	-	-	77	37	211
Vilanova i la Geltrú	101	53	31	8	-	-	5	156	45	399
Total Comarca	163	116	68	21	1	-	5	322	114	810

FONT: Servei d'Estudis i Estadístiques. Oficina Tècnica d'Afers Laborals i d'Ocupació. Departament de Treball, Indústria, Comerç i Turisme. Generalitat de Catalunya.

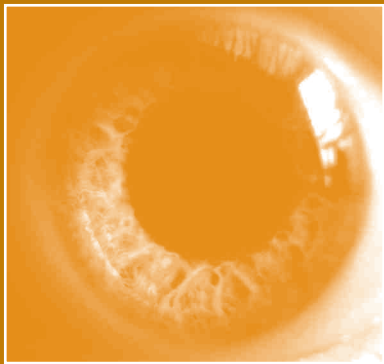

Atur registrat a estrangers

3r trimestre de 2007

OBSERVATORI DE LA IMMIGRACIÓ



Atur registrat a estrangers

TRETS CARACTERÍSTICS A L'ALT PENEDEÈS

> Un 15% de l'atur registrat durant el mes de setembre a l'Alt Penedès correspon a persones estrangeres. Al llarg del tercer trimestre del 2007 l'atur estranger ha seguit una dinàmica creixent, situant-se el mes de setembre en 469 aturats, un 11% més que a l'inici del període.

> Les dades indiquen que entre la població estrangera l'atur afecta en major mesura als homes (73%), mentre que per edat el 83% dels aturats estrangers es situen per sota dels 45 anys, i en concret el 31% no arriben als 30 anys. Pel que fa al nivell acadèmic, les dades mostren un major percentatge d'atur

en nivells formatius inferiors, de manera que el 95% dels aturats no superen l'educació general.

> Les dades que fan referència al sector econòmic indiquen una variació rellevant respecte al trimestre anterior: tot i que el sector serveis segueix sent el més afectat per l'atur, aquest ha passat de concentrar el 45% dels aturats a un 33%. La construcció ha passat a ser el segon sector amb un major nombre d'aturats, amb un 21% (4 punts més que el període anterior), mentre que la indústria es manté en el mateix percentatge que el trimestre anterior (19%).

TRETS CARACTERÍSTICS AL GARRAF

> Del total de persones desocupades registrades a la comarca del Garraf durant el trimestre, l'11% són estrangeres. L'evolució de l'atur estranger mostra una tendència ascendent al llarg del període estudiat, de manera que amb 599 persones estrangeres desocupades registrades, el mes de setembre suposa un increment de l'11% respecte de l'inici del trimestre.

> El perfil de l'aturat estranger al Garraf correspon en el 55% dels casos a un home, mentre que per edat la major part es situa per sota dels 45 anys. En concret, el 50% tenen entre 30 i 44 anys i un 28% es situa per sota d'aquesta franja d'edat. Pel que fa al nivell d'estudis, les dades indiquen una major

incidència de l'atur entre les persones estrangeres amb un formació que no supera l'educació general, les quals representen el 82% dels aturats registrats. Tot i això, un 11% dels estrangers desocupats tenen formació universitària i el 4% han cursat estudis de formació professional.

> Per altra banda, la distribució de l'atur per grans sectors d'activitat indica que el 66% dels aturats estrangers provenen del sector serveis. A distància es situa la construcció (19%), mentre que la indústria representa un 6% i l'agricultura poc més del 2%. Un 7% dels aturats estrangers s'incorporen per primera vegada al mercat de treball.

Nombre d'aturats registrats per sexe i per edat

Edat	Juliol	Agost	Setembre	% S'aturats (setembre)
< 29 anys	120	115	144	30,70
30-44 anys	217	238	245	52,24
> 45 anys	84	81	80	17,06
TOTAL	421	434	469	100,00

Sexe	Juliol	Agost	Setembre	% S'aturats (setembre)
Homes	294	306	342	72,92
Dones	127	128	127	27,08
TOTAL	421	434	469	100,00

Edat

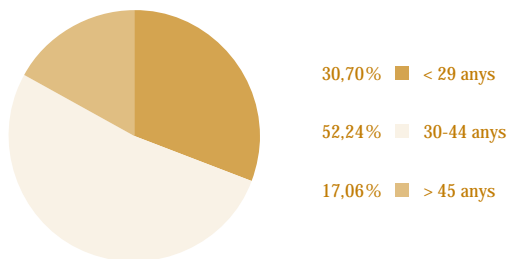

Sexe

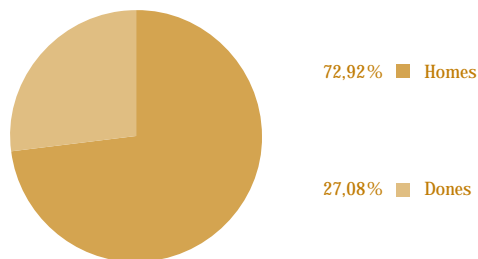

Edat	Juliol	Agost	Setembre	% S'aturats (setembre)
< 29 anys	128	140	167	27,88
30-44 anys	270	288	302	50,42
> 45 anys	121	129	130	21,70
TOTAL	519	557	599	100,00

Sexe	Juliol	Agost	Setembre	% S'aturats (setembre)
Homes	284	317	330	55,09
Dones	235	240	269	44,91
TOTAL	519	557	599	100,00

Edat

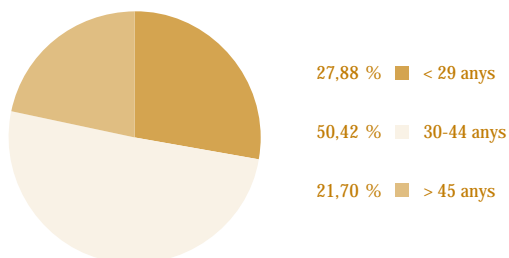

Sexe

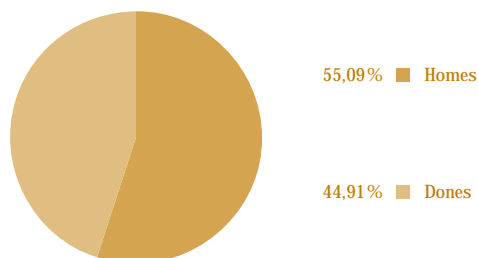

Nombre d'aturats registrats per sector econòmic

Sector econòmic	Juliol	Agost	Setembre	% S/aturats (setembre)
Agricultura	38	50	67	14,29
Indústria	77	78	88	18,76
Construcció	100	94	97	20,68
Serveis	165	165	157	33,48
Sense ocupació anterior	41	47	60	12,79
TOTAL	421	434	469	100,00

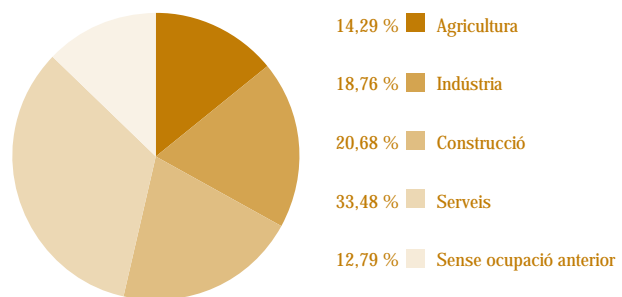
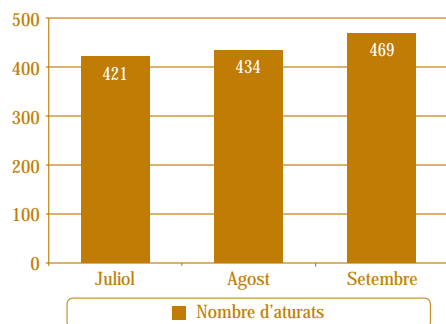

Sector econòmic	Juliol	Agost	Setembre	% S/aturats (setembre)
Agricultura	9	9	15	2,50
Indústria	31	28	34	5,68
Construcció	112	138	113	18,86
Serveis	330	342	397	66,28
Sense ocupació anterior	37	40	40	6,68
TOTAL	519	557	599	100,00

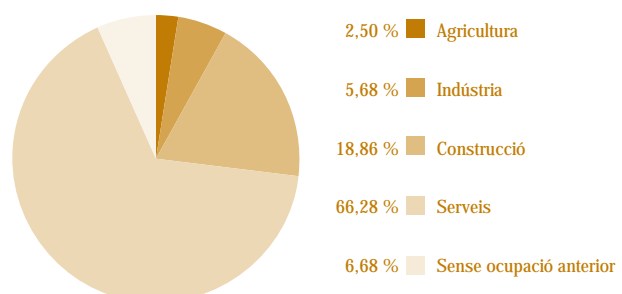
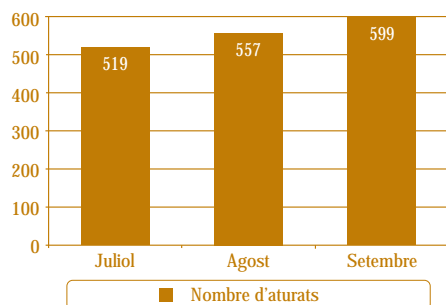

Nombre d'aturats registrats per nivell d'estudis

Nivell d'estudis	Juliol	Agost	Setembre	% S/aturats (setembre)
Sense estudis	3	3	4	0,85
Estudis primaris incomplets	63	58	61	13,01
Estudis primaris complets	131	133	121	25,80
Programa de formació professional	1	2	5	1,07
Educació general	207	223	261	55,65
Tècnics i professionals superiors	1	2	3	0,64
Universitaris de primer cicle	3	2	4	0,85
Universitaris de segon i tercer cicle	11	9	8	1,70
Altres estudis post-secundaris	1	2	2	0,43
TOTAL	421	434	469	100,00

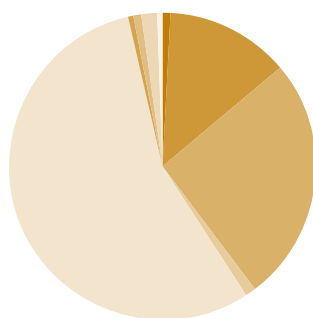

0,85 %	■	Sense estudis
13,01 %	■	Estudis primaris incomplets
25,80 %	■	Estudis primaris complets
1,07 %	■	Programa de formació professional
55,65 %	■	Educació general
0,64 %	■	Tècnics i professionals superiors
0,85 %	■	Universitaris de primer cicle
1,70 %	■	Universitaris de segon i tercer cicle
0,43 %	■	Altres estudis post-secundaris

Nivell d'estudis	Juliol	Agost	Setembre	% S/aturats (setembre)
Sense estudis	4	2	6	1,00
Estudis primaris incomplets	77	82	75	12,52
Estudis primaris complets	79	91	98	16,36
Programa de formació professional	17	19	26	4,34
Educació general	265	286	311	51,92
Tècnics i professionals superiors	12	11	15	2,51
Universitaris de primer cicle	21	22	25	4,17
Universitaris de segon i tercer cicle	42	42	41	6,85
Altres estudis post-secundaris	2	2	2	0,33
TOTAL	519	557	599	100,00

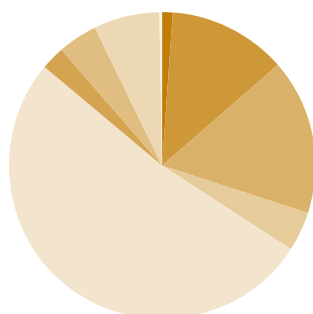

1,00 %	■	Sense estudis
12,52 %	■	Estudis primaris incomplets
16,36 %	■	Estudis primaris complets
4,34 %	■	Programa de formació professional
51,92 %	■	Educació general
2,51 %	■	Tècnics i professionals superiors
4,17 %	■	Universitaris de primer cicle
6,85 %	■	Universitaris de segon i tercer cicle
0,33 %	■	Altres estudis post-secundaris

Atur registrat per municipis, mesos i sector econòmic

Municipis	Juliol	Agost	Setembre	Agricultura	Indústria	Construcció	Serveis	Sense ocup. anterior	Total
Avinyonet del Penedès	2	3	2	1	1	-	-	-	2
Les Cabanyes	1	1	1	1	-	-	-	-	1
Castellet i la Gornal	2	2	7	5	-	1	1	-	7
Castellví de la Marca	6	8	5	3	1	1	-	-	5
Font-rubí	3	6	8	6	-	2	-	-	8
Gelida	21	19	21	2	1	6	11	1	21
La Granada	3	3	4	1	2	-	-	1	4
Mediona	6	4	5	1	-	-	3	1	5
Olèrdola	7	6	9	-	4	3	1	1	9
Olesa de Bonesvalls	1	1	1	-	-	-	1	-	1
Pacs del Penedès	1	1	-	-	-	-	-	-	-
El Pla del Penedès	2	3	4	1	1	-	1	1	4
Pontons	1	1	2	-	1	1	-	-	2
Puigdàlber	1	1	1	-	-	-	1	-	1
Sant Cugat Sesgarrigues	2	1	2	1	-	-	1	-	2
Sant Llorenç d'Hortons	1	2	3	2	-	-	1	-	3
Sant Martí Sarroca	13	12	10	-	3	3	3	1	10
Sant Pere de Riudebitlles	1	1	3	-	-	2	-	1	3
Sant Quintí de Mediona	14	14	16	1	3	4	5	3	16
Sant Sadurní d'Anoia	28	23	25	1	12	4	6	2	25
Santa Fe del Penedès	-	-	-	-	-	-	-	-	-
Santa Margarida i els Monjos	43	46	43	5	12	11	13	2	43
Subirats	5	3	4	-	1	-	2	1	4
Torrelavit	3	3	2	1	1	-	-	-	2
Torrelles de Foix	7	5	9	-	1	-	6	2	9
Vilafranca del Penedès	245	264	282	35	44	59	101	43	282
Vilobí del Penedès	2	1	-	-	-	-	-	-	-
Total Comarca	421	434	469	67	88	97	157	60	469

Municipis	Juliol	Agost	Setembre	Agricultura	Indústria	Construcció	Serveis	Sense ocup. anterior	Total
Canyelles	7	8	9	-	1	1	7	-	9
Cubelles	40	39	43	-	3	5	32	3	43
Olivella	10	10	10	-	-	1	9	-	10
Sant Pere de Ribes	91	98	102	2	9	23	62	6	102
Sitges	94	102	120	2	8	4	97	9	120
Vilanova i la Geltrú	277	300	315	11	13	79	190	22	315
Total Comarca	519	557	599	15	34	113	397	40	599

Atur registrat per municipis, sexe i edat

Municipis	Homes	Dones	Menys de 30 anys	de 30 a 44 anys	45 anys o més	Total
Avinyonet del Penedès	2	-	-	2	-	2
Les Cabanyes	1	-	-	-	1	1
Castellet i la Gornal	6	1	1	2	4	7
Castellví de la Marca	4	1	1	3	1	5
Font-rubí	5	3	2	5	1	8
Gelida	16	5	6	11	4	21
La Granada	2	2	2	1	1	4
Mediona	3	2	1	3	1	5
Olèrdola	9	-	-	8	1	9
Olesa de Bonesvalls	-	1	-	-	1	1
Pacs del Penedès	-	-	-	-	-	-
El Pla del Penedès	2	2	2	1	1	4
Pontons	1	1	1	1	-	2
Puigdàlber	1	-	-	-	1	1
Sant Cugat Sesgarrigues	1	1	-	2	-	2
Sant Llorenç d'Hortons	3	-	-	2	1	3
Sant Martí Sarroca	6	4	3	3	4	10
Sant Pere de Riudebitlles	3	-	3	-	-	3
Sant Quintí de Mediona	12	4	5	6	5	16
Sant Sadurní d'Anoia	19	6	6	17	2	25
Santa Fe del Penedès	-	-	-	-	-	-
Santa Margarida i els Monjos	31	12	12	26	5	43
Subirats	3	1	1	2	1	4
Torrelavit	2	-	-	-	2	2
Torrelles de Foix	7	2	1	6	2	9
Vilafranca del Penedès	203	79	97	144	41	282
Vilobí del Penedès	-	-	-	-	-	-
Total Comarca	342	127	144	245	80	469

Municipis	Homes	Dones	Menys de 30 anys	de 30 a 44 anys	45 anys o més	Total
Canyelles	3	6	1	6	2	9
Cubelles	21	22	9	27	7	43
Olivella	4	6	2	4	4	10
Sant Pere de Ribes	62	40	29	48	25	102
Sitges	60	60	25	68	27	120
Vilanova i la Geltrú	180	135	101	149	65	315
Total Comarca	330	269	167	302	130	599

Atur registrat per municipis i nivell d'estudis

Municipis	Sense estudis	Estudis primaris incomplets	Estudis primaris complets	Programa Formació professional	Educació general	Tècnic i professional superior	Univeristari 1r. cicle	Univeristari 2n. i 3r. cicle	Altres estudis post-secundaris	TOTAL
Avinyonet del Penedès	-	-	1	-	1	-	-	-	-	2
Les Cabanyes	-	-	-	-	1	-	-	-	-	1
Castellet i la Gornal	-	1	-	-	6	-	-	-	-	7
Castellví de la Marca	1	1	2	-	1	-	-	-	-	5
Font-rubí	-	-	1	-	7	-	-	-	-	8
Gelida	1	3	4	-	11	-	-	1	1	21
La Granada	-	1	-	-	3	-	-	-	-	4
Mediona	-	1	-	-	4	-	-	-	-	5
Olèrdola	-	2	2	-	4	1	-	-	-	9
Olesa de Bonesvalls	-	-	-	-	-	-	1	-	-	1
Pacs del Penedès	-	-	-	-	-	-	-	-	-	-
El Pla del Penedès	-	-	-	-	4	-	-	-	-	4
Pontons	-	-	2	-	-	-	-	-	-	2
Puigdàlber	-	-	-	-	-	-	-	1	-	1
Sant Cugat Sesgarrigues	-	-	-	-	2	-	-	-	-	2
Sant Llorenç d'Hortons	-	3	-	-	-	-	-	-	-	3
Sant Martí Sarroca	-	-	2	1	7	-	-	-	-	10
Sant Pere de Riudebitlles	-	1	-	-	2	-	-	-	-	3
Sant Quintí de Mediona	-	5	4	2	4	-	-	-	1	16
Sant Sadurní d'Anoia	-	1	12	-	11	1	-	-	-	25
Santa Fe del Penedès	-	-	-	-	-	-	-	-	-	-
Santa Margarida i els Monjos	-	5	11	-	26	-	-	1	-	43
Subirats	-	-	1	-	2	-	1	-	-	4
Torrelavit	-	-	1	-	1	-	-	-	-	2
Torrelles de Foix	-	1	-	-	7	1	-	-	-	9
Vilafranca del Penedès	2	36	78	2	157	-	2	5	-	282
Vilobí del Penedès	-	-	-	-	-	-	-	-	-	-
Total Comarca	4	61	121	5	261	3	4	8	2	469

Municipis	Sense estudis	Estudis primaris incomplets	Estudis primaris complets	Programa Formació professional	Educació general	Tècnic i professional superior	Univeristari 1r. cicle	Univeristari 2n. i 3r. cicle	Altres estudis post-secundaris	TOTAL
Canyelles	-	-	-	-	6	-	3	-	-	9
Cubelles	-	4	6	2	24	2	2	3	-	43
Olivella	-	1	1	-	6	-	2	-	-	10
Sant Pere de Ribes	-	10	11	4	64	4	5	4	-	102
Sitges	1	6	19	6	55	4	6	21	2	120
Vilanova i la Geltrú	5	54	61	14	156	5	7	13	-	315
Total Comarca	6	75	98	26	311	15	25	41	2	599

FONT: Servei d'Estudis i Estadístiques. Oficina Tècnica d'Afers Laborals i d'Ocupació. Departament de Treball, Indústria, Comerç i Turisme. Generalitat de Catalunya.

MANCOMUNITAT PENEDÈS-GARRAF

Servei d'iniciatives econòmiques

MANCOMUNITAT PENEDÈS-GARRAF
Servei d'Iniciatives Econòmiques
Unió, 81-87, 2a planta (C.F.O. la Paperera)
08800 Vilanova i la Geltrú
Tel. i Fax: 93 814 01 89

MANCOMUNITAT PENEDÈS-GARRAF
Servei d'Iniciatives Econòmiques
Av. Catalunya, s/núm. (Edifici La Fassina)
08720 Vilafranca del Penedès
Tel. i Fax: 93 817 24 23



Generalitat de Catalunya
Servei d'Ocupació de Catalunya



Diputació
Barcelona
xarxa de municipis

Unió Europea
Fons Social Europeu



mancomunitat
PENEDÈS | GARRAF